Let op: je speelt vooral op de zwarte toetsen
De witte toetsen heb ik aangegeven met een *

De Vlooienmars

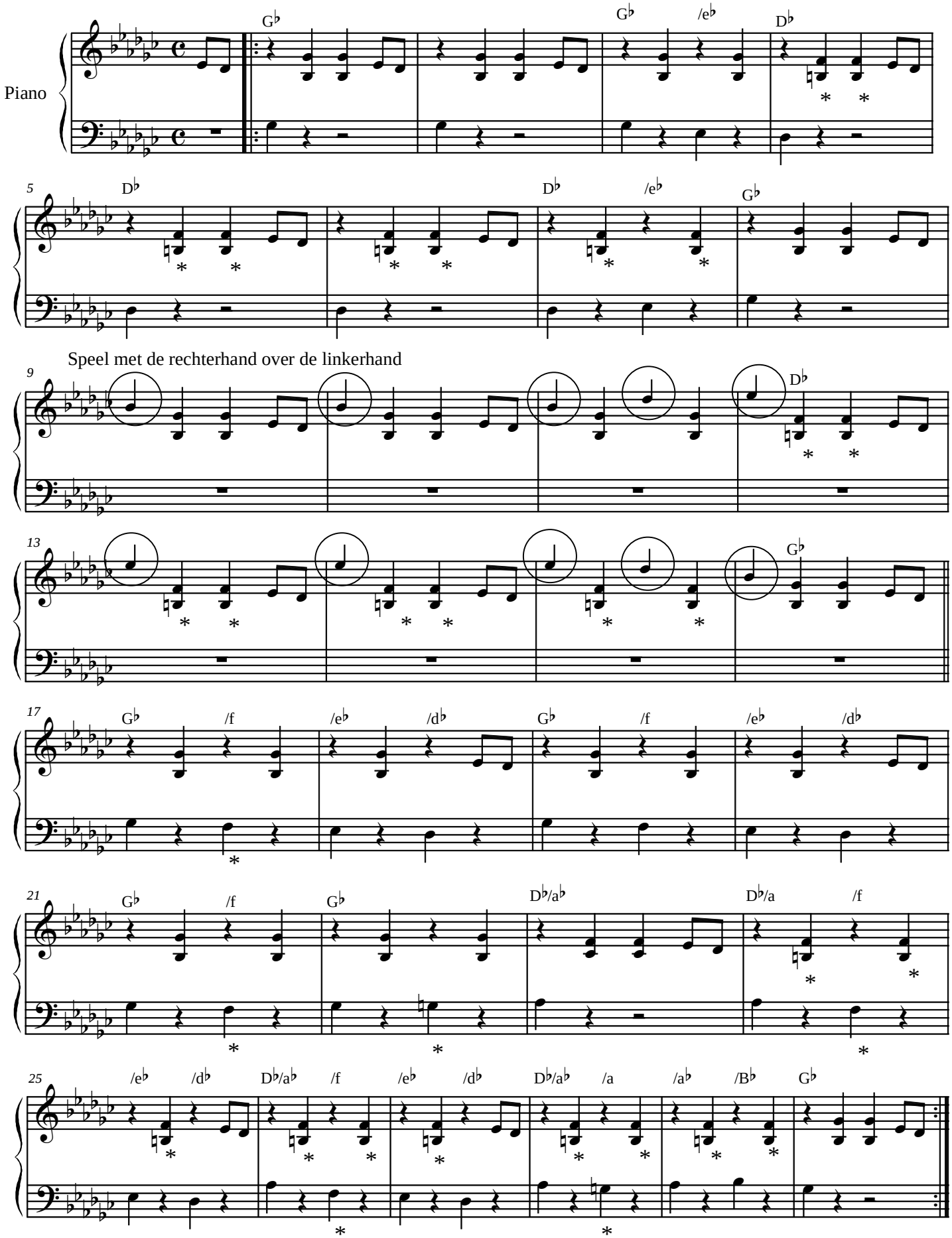

materiaal: Anne Oosterhaven

PDF created with FinePrint pdfFactory trial version www.pdffactory.com